流行性角結膜炎
「はやり目」に注意

【特徴】

- アデノウイルスが原因
- 感染力が非常に高い
- 学校や職場などで集団発生する
- 感染経路は手を介した接触感染
- 治るまでに少なくとも2週間を要し、長引けば1カ月以上かかることもある

【症状】

初期：突然の白目の赤み、目ヤニの大量分泌、涙目、目のゴロゴロ感、まぶたの腫れ

進行：耳の前にあるリンパ節の腫れと痛み
黒目に小さな濁りが現れ、
まぶしさやかすみを感じる

※視力が低下する可能性もあるため、
このような症状がある場合は
早めに眼科を受診しましょう！

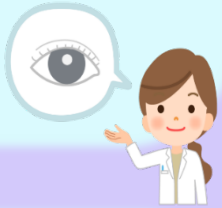

注意

流行性角結膜炎は、「学校保健安全法」の第三種学校伝染病に指定されています

そのため、学校医その他の医師が感染の恐れがないと認めるまでは<u>大学への出校はできません</u>

流行性角結膜炎と診断されたら、
➡ 学校感染症報告専用フォームで報告してください。
https://forms.office.com/r/rVD6jWxJ00

➡ 授業に関しては、担当の教員へ直接問い合わせをしてください。

【予防と対策】

- 手洗いの徹底　こまめに手を洗おう
- 目をこすらない
- タオルや洗面道具の共有を避ける
- 使い捨てのペーパータオルやティッシュを使う
- お風呂は感染者が最後に入る
- 十分な睡眠や食事などで全身状態を改善し、感染にかかりにくくする

2023.12 保健管理室